



Projektberatung Kulturbauten

Wesko Rohde

Ich bin Theatermensch.
Seit Jahren befasse ich mich mit der
Erneuerung und Verbesserung der
Häuser und ihrer Strukturen. Kaum ein
Gebäude ist komplexer als ein Theater.
Den Theaterschaffenden die
bestmögliche Basis für ihre wunderbare
Arbeit zu geben, ist mir eine
Herzensangelegenheit. Bauherren und
Architekten Verständnis in die Abläufe
eines multiplen Hauses der Kunst und
des Kunsthandwerks zu vermitteln,
meine Aufgabe.



Wesko Rohde
Blumenhaller Weg 115
49080 Osnabrück
0541/67375277
rohde@theater.osnabrueck.de
www.wesko-rohde.de

Beruflicher Werdegang

Polytechnische Oberschule von 1971 -1981

Lehre als Möbeltischler von 1981 - 1983

Bühnentechniker am Theater Nordhausen 1983 – 1987

1989 Ausreise aus der DDR

Frankfurt 1989-2002

Bühnentechniker am Schauspiel Frankfurt ab Oktober 1989

Bühnenmeisterprüfung 1995

Bühnenmeister am Schauspiel Frankfurt 1995

Bühneninspektor 1996

Beleuchtungsmeisterprüfung 1999

Celle 2002-2014

Technischer Leiter /Werkstättenleiter am Schlosstheater Celle seit 2002

Projektleiter des Neubaus des Schlosstheaters seit 2008

Planung und Entwurf der Ersatzspielstätten in einen ehemaligen Panzerhangar

Osnabrück 2014-2017

Technischer Direktor am Theater Osnabrück seit August 2014

Projektleiter des Umbaus des Emma Theaters Osnabrück

Umbau der Melachtonkirche Osnabrück zur Ersatzspielstätte Schauspiel/Ballett

Tätigkeiten als Bühnenbildner und Lichtgestalter seit 2004

Projektsteuerung des Nutzers bei Theatersanierungen

Planung und Umsetzung der
Erneuerung des **emma-theaters**,
der zweiten Spielstätte
des Theaters in den denkmal-
geschützten Räumen der Aula des
ehemaligen
E.M.Arndt Gymnasiums seit 2014 bis zum 22.11.2015

Planung und Umsetzung der Erneuerung
des **Celler Schlosstheaters** von 2008-2012

Planung, Gestaltung und Umsetzung
der Ersatzspielstätte des Schlosstheaters,
der **Residenzhalle**, auf dem Gelände
einer ehemaligen Kaserne.
Die **Residenzhalle** diente als
Ersatzspielstätte für zwei Spielzeiten
während des
Theaterneubaus
zwischen Juni 2010 bis Juli 2012



Foyer Emma Theater

Erneuerung des Osnabrücker Emma Theaters



Projekt Schlosstheater

Mitglied der Projektleitung seit 2008
Erstellen der Nutzungskonzepte,
Beratung und Umsetzung aller
theaterspezifischen baulichen Belange
von der Denkmalpflege bis hin zum
Beleuchtungskonzept des Zuschauerraums

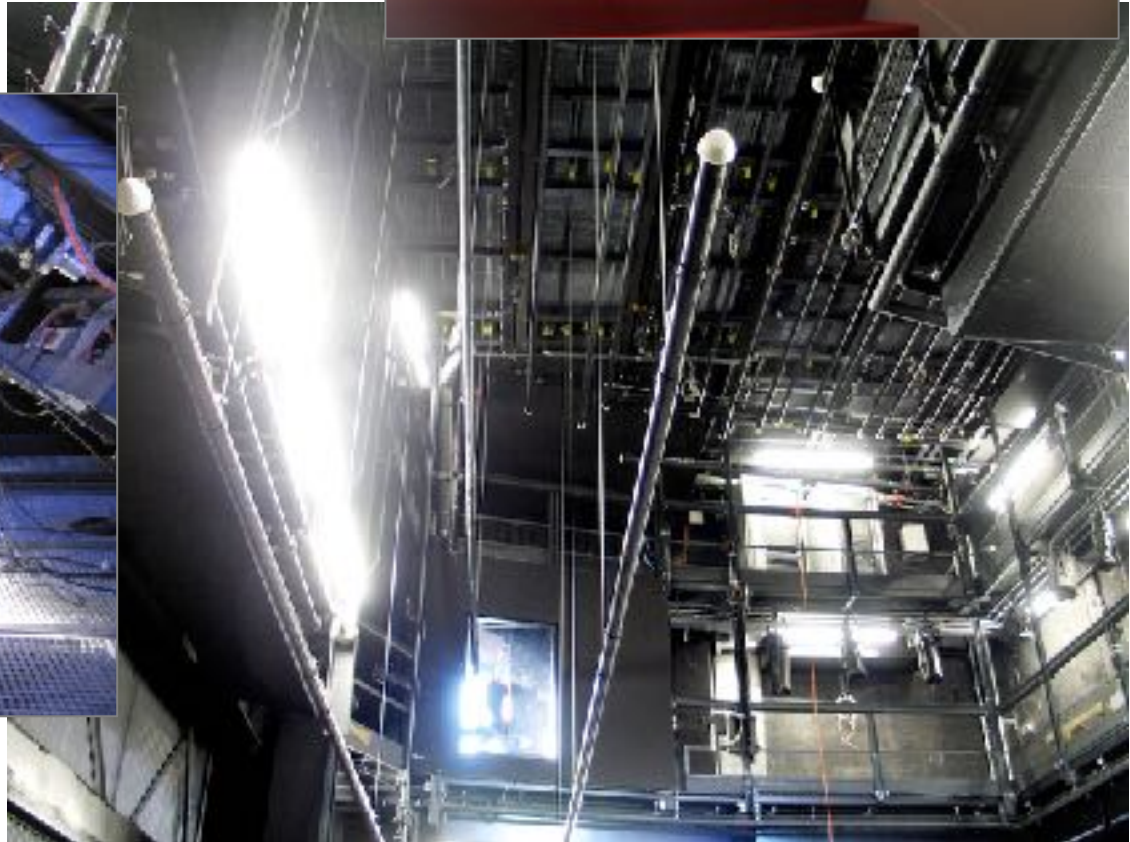
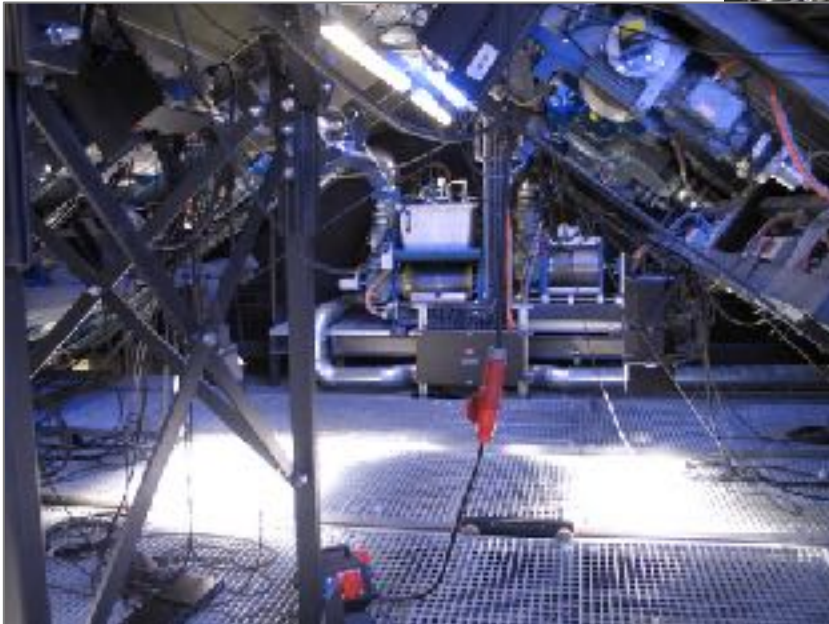

Schlosstheater Celle Neubau



Residenzhalle Celle



Stücke
Ausstattungen

Orlando
Virginia Woolff
Regie: Ina- Katrin Korff
Ausstattung: Wesko Rohde



Ein Gespräch im Hause Stein
über den abwesenden Herrn
von Goethe
Peter Hacks
Regie: Ina- Katrin Korff
Ausstattung: Wesko Rohde



